มาเดอลา ทราเวล
MADELA TRAVEL

บริษัท มาเดอลา ทราเวล จำกัด
MADELA TRAVEL CO., LTD.

119/361 หมู่บ้านซิตี้เซนส์ ตอนเมือง - สรงประภา ซอย สรงประภา 22 ถนน สรงประภา แขวง สีกัน เขต ลอนเมือง กรุงเทพทานคร 10210

Hotline : 084-941-5701 , 092-651-9366

LINE ID : @MADELA | E-mail : MADELATRAVEL@GMAIL.COM | FACEBOOK : MADELATRAVEL

ใบอนุญาตเลขที่ 11/10849




CONRAD
MALDIVES
RANGALI ISLAND

CONRAD
MALDIVES
RANGALI ISLAND

Conrad Maldives Rangali Island คือรีสอร์ทสุดอลังการที่ผสมผสานความหรูหราแบบเรียบง่ายเข้ากับสไตล์ปัจจุบัน ตั้งอยู่บนเกาะสวยงามที่เต็มไปด้วยชีวิตใต้ทะเล ทั้งฉลามวาฬ กระเบนราหู โลมา เต่า และแนวปะการังที่อุดมสมบูรณ์
ที่นี่คว้ารางวัลมากมาย เช่น
"Overwater Villa ที่ดีที่สุดในโลก"
"Suite ที่ดีที่สุดในโลก"
"Spa Resort ที่ดีที่สุดในมัลดีฟส์"
และยังได้รับรางวัล "โรงแรมที่ดีที่สุดในโลก" ถึงสองครั้ง
Conrad Maldives Rangali Island ยังเป็นรีสอร์ทที่ตั้งอยู่บนสองเกาะที่เชื่อมต่อกันด้วยสะพาน โดยแต่ละเกาะมีสไตล์ต่างกัน:
Rangali Island (Adults-only): เหมาะสำหรับคนที่อยากพักผ่อนแบบสงบๆ เป็นส่วนตัว
Rangaifinou (Main Island): เป็นพื้นที่สำหรับครอบครัว มีกิจกรรมและสิ่งอำนวยความสะดวกสำหรับทุกวัย
คุณสามารถเดินข้ามสะพานไปมาระหว่างสองเกาะได้ หรือถ้าไม่อยากเดิน ก็มีบริการรถบัคกี้คอยให้บริการ
ไม่ว่าคุณจะอยากพักผ่อนแบบไหน Conrad Maldives Rangali Island ก็มีพื้นที่ที่ตอบโจทย์คุณแน่นอน!

Conrad Maldives เหมาะกับใคร??



ครอบครัวที่มีเด็ก ต้องการรีสอร์ทคุณภาพดีคุ้มค่า



คู่รักที่ต้องการความเป็นส่วนตัวเงียบสงบ



ลูกค้าที่ต้องการบริการระดับ 5 ดาว Luxury

Highlight Conrad Maldives

- รีสอร์ทอยู่ในแหล่งธรรมชาติอุดมสมบูรณ์
- มีห้องอาหารใต้น้ำ
- มี Kids Club สำหรับเด็ก ที่ได้มาตรฐานและมีกิจกรรมให้เลือกมากมาย
- The Muraka ห้องนอนใต้น้ำ
- Ithaa Restaurant ห้องอาหารใต้น้ำแห่งแรก





กำหนดการเดินทาง

วันที่หนึ่ง	กรุงเทพฯ – มาเล่ (มัลดีฟส์)
-	ผู้โดยสารทำการเช็คอินด้วยตนเอง ณ สนามบินสุวรรณภูมิ/ดอนเมือง อาคารผู้โดยสารขาออกระหว่างประเทศ ชั้น 4 (ควรถึงสนามบิน 2-3 ชม. ก่อนการเดินทาง)
09.15 น.	ออกเดินทางสู่ เมืองมาเล่ ประเทศมัลมัลดีฟส์
11.40 น.	เดินทางถึง ท่าอากาศยานนานาชาติ Velana เมืองหลวงของมาเล่ ประเทศมัลดีฟส์ หลังทำการผ่านด่านตรวจคนเข้าเมืองและพิธีการทางศุลกากรแล้ว ท่านจะเจอเจ้าหน้าที่ **Conrad** คอยต้อนรับ บริเวณทางออกและนำท่านเดินทางเข้าสู่รีสอร์ทโดย Seaplane
กลางวัน	**บริการอาหารกลางวัน ณ ห้องอาหารของรีสอร์ท** อิสระให้ท่านพักผ่อนตามอัธยาศัยกับทิวทัศน์อันสวยงามของมัลดีฟส์
ค่ำ	**บริการอาหารค่ำ ณ ห้องอาหารของรีสอร์ท** สมควรแก่เวลาพักผ่อนตามอัธยาศัย ฝันดี ราตรีสวัสดิ์

วันที่สอง -สาม	มัลดีฟส์
เช้า	**บริการอาหารเช้า ณ ห้องอาหารของรีสอร์ท** อิสระพักผ่อนตามอัธยาศัย หรือจะร่วมกิจกรรมต่างๆ ของทางรีสอร์ท อาทิ ดำน้ำตื้น, เรือใบ, วอลเล่ย์บอลชายหาด, สระว่ายน้ำ หรือเลือกซื้อ Option Tour โดยตรงกับทางรีสอร์ทเช่น ดำน้ำลึก กิจกรรมตกปลา และกิจกรรมอื่นๆ อีกมากมาย
กลางวัน	**บริการอาหารกลางวัน ณ ห้องอาหารของรีสอร์ท** อิสระให้ท่านพักผ่อนตามอัธยาศัยกับทิวทัศน์อันสวยงามของมัลดีฟส์
ค่ำ	**บริการอาหารค่ำ ณ ห้องอาหารของรีสอร์ท** ทางโรงแรมจะทำการแจ้งเวลานัดหมายการเดินทางไปสนามบินให้ผู้โดยสารทราบล่วงหน้า สมควรแก่เวลาพักผ่อนตามอัธยาศัย ฝันดี ราตรีสวัสดิ์

วันสุดท้าย	กรุงเทพฯ
เช้า	**บริการอาหารเช้า ณ ห้องอาหารของรีสอร์ท** เก็บกระเป๋าตรวจสอบสิ่งของมีค่าภายในห้องเตรียมตัว check out
-	ออกเดินทางไปยังสนามบินมาเล่เพื่อเดินทางกลับ
12.40 น.	ออกเดินทางสู่กรุงเทพฯ
19.15 น.	เดินทางถึงสนามบินสุวรรณภูมิ/ดอนเมือง กรุงเทพฯ โดยสวัสดิภาพพร้อมความประทับใจ

แพคเกจทัวร์มัลดีฟส์ Conrad Maldives Rangali island
โปรโมชั่นราคาพิเศษ 2569/2026

หมดเขต ภายใน 31 July 2026 เท่านั้น

PERIOD : 15 May - 30 Sep 2026 Seaplane + Half Board			
Room Type	3 Days 2 Nights (ราคาต่อท่าน)	4 Days 3 Nights (ราคาต่อท่าน)	5 Days 4 Nights (ราคาต่อท่าน)
Rangali Island ผู้เข้าพักต้องมีอายุ 16 ปีขึ้นไป			
Sunrise Water Villa	78,000	72,800	91,300
Sunset Water Villa With Pool	83,500	79,800	100,600
Deluxe Water Villa With Pool	91,300	81,400	102,800
Premier Water Villa With Pool	102,600	94,100	119,700
Rangali Finolhu Island			
Beach Villa	72,500	65,800	82,000
Deluxe Beach Villa With Pool	86,200	75,600	95,100
Grand Water Villa	91,300	77,100	97,100
Grand Water Villa With Pool	103,400	89,900	114,100
2BR Rangali Ocean Pavilion (4pax)	119,400	113,000	144,900
2BR Grand Water Villa (4pax)	73,900	58,900	72,800
2BR Grand Water Villa With Pool (4pax)	78,600	63,800	79,300
The MURAKA Underwater Villa (6pax)	216,500	290,200	381,200

EXTRA PERSON			
Extra Adult	55,700	64,200	79,900
Child 6-11.99 yrs	28,400	9,600	10,000
Child 2-5.99 yrs	12,800	9,600	10,000
Infant 0-1.99 yrs	ไม่มีค่าใช้จ่าย		

สำหรับการเข้าพักในช่วงวันที่ 1–5 Oct มีค่าบริการเพิ่มเติม 2,600 บาทต่อท่าน ต่อคืน (ทุกประเภทห้องพัก)

PERIOD : 1 Oct - 20 Dec 2026 Seaplane + Half Board			
Room Type	3 Days 2 Nights (ราคาต่อท่าน)	4 Days 3 Nights (ราคาต่อท่าน)	5 Days 4 Nights (ราคาต่อท่าน)
Rangali Island ผู้เข้าพักต้องมีอายุ 16 ปีขึ้นไป			
Sunrise Water Villa	85,400	83,400	105,100
Sunset Water Villa With Pool	92,500	92,400	117,100
Deluxe Water Villa With Pool	105,000	97,900	124,400
Premier Water Villa With Pool	113,600	107,600	137,300
Rangali Finolhu Island			
Beach Villa	81,900	79,000	99,200
Deluxe Beach Villa With Pool	100,300	92,600	117,400
Grand Water Villa	99,900	92,200	116,800
Grand Water Villa With Pool	113,600	107,600	137,300
2BR Rangali Ocean Pavilion (4pax)	138,800	136,000	175,200
2BR Grand Water Villa (4pax)	79,700	69,600	86,600
2BR Grand Water Villa With Pool (4pax)	84,600	75,000	93,900
The MURAKA Underwater Villa (6pax)	216,500	291,400	382,400

EXTRA PERSON			
Extra Adult	55,700	65,400	81,100
Child 6-11.99 yrs	28,400	10,200	10,600
Child 2-5.99 yrs	12,800	10,200	10,600
Infant 0-1.99 yrs	ไม่มีค่าใช้จ่าย		

Upgrade meal plan
Full Board + 2,700/pax/night
Non Alcoholic Beverage package + 3,300/pax/night
Rangali Beverage package (Alcohol) + 7,800/pax/night

หมายเหตุ
- ราคานี้เป็นราคาต่อหนึ่งท่านสำหรับการเข้าพัก 2 ท่าน/ห้อง สำหรับ one bedroom และ 4 ท่าน/ห้อง สำหรับ Two bedroom เท่านั้น*
- No Check out on 31th Dec
- หากมีโปรโมชั่นออกมาใหม่ไม่สามารถ Re-Booking ได้
- Sunrise Water Villa & Sunset Water Villa with Pool, Deluxe Water Villa with Pool & Premier Water Villa with Pool ผู้เข้าพักต้องมีอายุ 16 ปีขึ้นไป

อัตราดังกล่าวรวม

- ค่าที่พักตามแพคเกจที่เลือก
- Seaplane รับส่ง สนามบิน - รีสอร์ต - สนามบิน พร้อมการบริการต้อนรับตั้งแต่ที่สนามบิน
- Welcome Drink
- การบริการอาหารแบบ Half Board (อาหารเช้า-เย็น)
- ฟรี น้ำดื่ม ชา กาแฟในห้องพัก
- ฟรี อุปกรณ์ดำน้ำ และ ฟรี กิจกรรมทางน้ำที่ไม่ใช้เครื่องยนต์
- ฟรี ใช้บริการฟิตเนส
- ฟรี Wifi
- ประกันอุบัติเหตุการเดินทาง วงเงินท่านละ 3,000,000 บาท (รักษาพยาบาล 500,000 บาท)

พิเศษ เดินทางภายช่วง 1 Mar - 30 Sep 2025
- A Complimentary Floating breakfast (Excluding Beach Villa, Sunrise Water Villa, Grand Water Villa & Two-Bedroom Grand Water Villa).
- Enjoy a complimentary 60-minute signature spa treatment (once per stay).

อัตราดังกล่าวไม่รวม

- ค่าตั๋วเครื่องบินระหว่างประเทศ (มีบริการbooking ให้กับลูกค้า)
- ไม่รวมภาษีมูลค่าเพิ่ม 7% และหัก ณ ที่จ่าย 3%
- การรับประทานอาหารนอกเหนือจากแพ็คเกจ
- กิจกรรม, สันทนาการ, และกีฬาชนิดอื่นที่มิได้ระบุไว้ข้างต้น
- ค่าใช้ส่วนตัวนอกเหนือจากในแพ็กเกจ

การยกเลิก

- * ยกเลิกก่อนเดินทาง 40 วัน : ค่าธรรมเนียมการยกเลิก 100% จากเงินมัดจำ
- * ยกเลิกก่อนเดินทาง 30-39 วัน : ค่าธรรมเนียมการยกเลิก 50% จากราคาแพคเกจ
- * ยกเลิกน้อยกว่า 30 วัน : บริษัทขอสงวนสิทธิ์การยกเลิก เป็นจำนวน 100% ของราคาห้องพักที่จองรวมทั้งหมด
- * ยกเลิกกระทันหัน การยกเลิกช่วงเทศกาล และ วันหยุดยาวหรือ พักไม่ครบตามที่จอง บริษัทขอสงวนสิทธิ์ไม่คืนเงินทุกกรณี

Meal Plan Conrad Maldives

H**ALF BOARD INCLUSIONS**:
· Breakfast Buffet at Atoll market and Semi A-La Carte at Vilu.
· Dine around ala carte menu (3 course) is available in Vilu, Mandhoo, Ufaa, Sunset Grill and Cheese fondue
night (certain items on the menu are subject to an additional supplement.)
· Dinner credit of USD145 will apply at Ithaa, Beach BBQ's, Special Wine Pairing Dinner, KOKO grill, Wine Cellar and any other special dining event.
*The dinner credit to be utilized during stay (can not be combined, not valid on room rate, no cash value if not
redeemed in full). Any unused credit will not be reimbursed or carried forward.

EXCLUSIVE HONEYMOON AND ANNIVERSARY BENEFITS

Minimum 4 nights stay

- Seasonal Fruit Basket
- Chocolates and a bottle of Champagne in the villa upon arrival
- US$100 credit per couple per stay with a minimum 60-minute spa treatment of your choice (excluding retail products)
- Couple photoshoot for 30 minutes with 2 complimentary photos
- Romantic bed decoration
- One romantic 3-course dinner excluding beverages at designated restaurant (to be confirmed upon arrival)

Minimum 6 nights stay

- Seasonal Fruit Basket
- Chocolates and a bottle of Champagne in the villa upon arrival
- One-time 60-minute Couple Massage during the stay at Spa Retreat
- Couple photoshoot for 30 minutes with 2 complimentary photos
- Personalized bathrobes
- Private lagoon tour around the twin-island (subject to weather condition)
- Romantic bed decoration
- One romantic 3-course dinner excluding beverages at designated restaurant (to be confirmed upon arrival)

Term & Conditions

- The above benefits are applicable to Honeymooners staying within 12 months of their wedding date and Anniversary celebrants staying within 30 days of their wedding anniversary.
- A copy of the marriage certificate must be presented at check-in to qualify for the offer.
- Benefits are determined by the length of stay.
- The resort credit is non-transferable and cannot be exchanged for cash.
- Resort credit cannot be applied to excursions operated by third-party vendors such as Boutique, Ocean Dive Center, and Watersports Center.

Sunrise Water Villa







Villa Amenities

- Separate bathtub and shower
- Separate toilet area
- Hand-held shower
- Jetted tub
- Seating area with sofa
- Chaise lounge
- Balcony
- Coffee maker
- 40-inch HDTV
- Hairdryer

Sunset Water Villa with Pool







Villa Amenities

- Separate toilet area
- Hand-held shower
- Seating area with sofa
- Chaise lounge
- Balcony
- Coffee maker
- 40-inch HDTV
- Hairdryer
- Bathroom amenities
- Bathrobe

Grand Water Villa







Villa Amenities

- Separate toilet area
- Hand-held shower
- Seating area with sofa
- Chaise lounge
- Balcony
- Coffee maker
- 40-inch HDTV
- Hairdryer
- Bathroom amenities
- Bathrobe

Grand Water Villa with Pool







Villa Amenities

- Separate toilet area
- Hand-held shower
- Seating area with sofa
- Chaise lounge
- Balcony
- Coffee maker
- 40-inch HDTV
- Hairdryer
- Bathroom amenities
- Bathrobe

Deluxe Water Villa with Pool







Villa Amenities

- Separate toilet area
- Hand-held shower
- Seating area with sofa
- Chaise lounge
- Balcony
- Coffee maker
- 40-inch HDTV
- Hairdryer
- Bathroom amenities
- Bathrobe

รายละเอียดเวลาห้องอาหาร



ITHAA UNDERSEA

- ให้บริการอาหารกลางวันตั้งแต่ 12.00
- ให้บริการอาหารค่ำตั้งแต่ 18:30



UFAA BY JEREME LEUNG

- ให้บริการอาหารกลางวันตั้งแต่ 12.00
- ให้บริการอาหารเย็นตั้งแต่ 19:00



SUNSET GRILL

- ให้บริการอาหารเย็นตั้งแต่ 19.00



KOKO GRILL

- ให้บริการอาหารค่ำตั้งแต่ 19:00



VILU RESTAURANT & BAR

- ให้บริการอาหารเช้าตั้งแต่ 7:00
- ให้บริการอาหารค่ำตั้งแต่ 19:00

รายละเอียดเวลาห้องอาหาร



THE QUIET ZONE

- ให้บริการช่วงเวลา 10:00 - 19:00



RANGALI BAR

- ให้บริการช่วงเวลา 12:00



THE CHEESE & WINE BAR

- ให้บริการช่วงเวลา Tuesday 19.00 -22.00



ATOLL MARKET

- ให้บริการอาหารเช้าช่วงเวลา 7.00
- ให้บริการอาหารเย็นช่วงเวลา 19.00

Private Seaplane Lounge

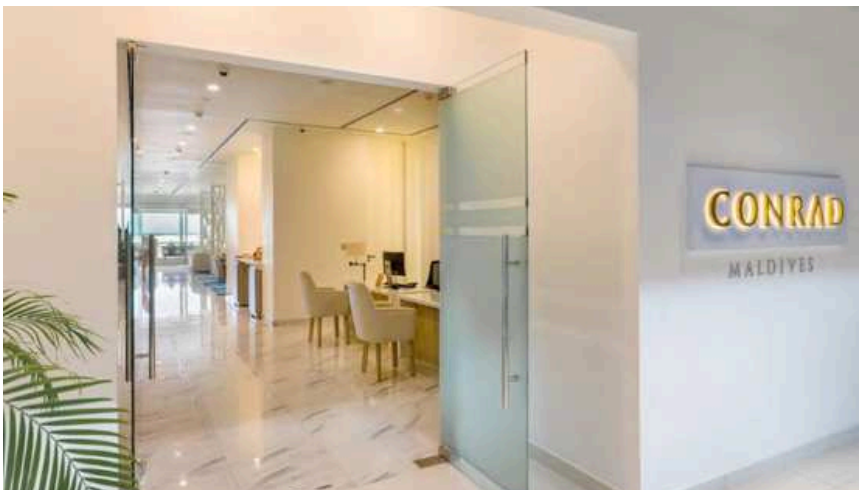





Resort Overview



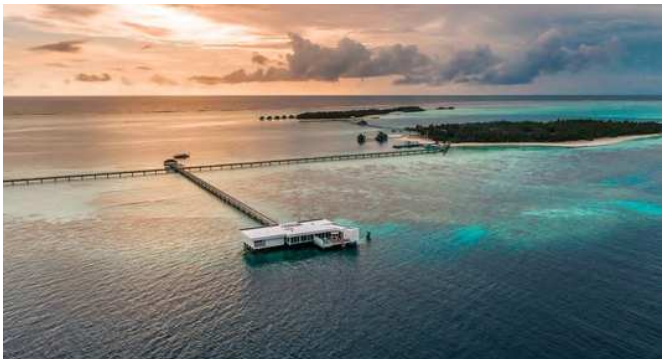





Resort Map



Thank you